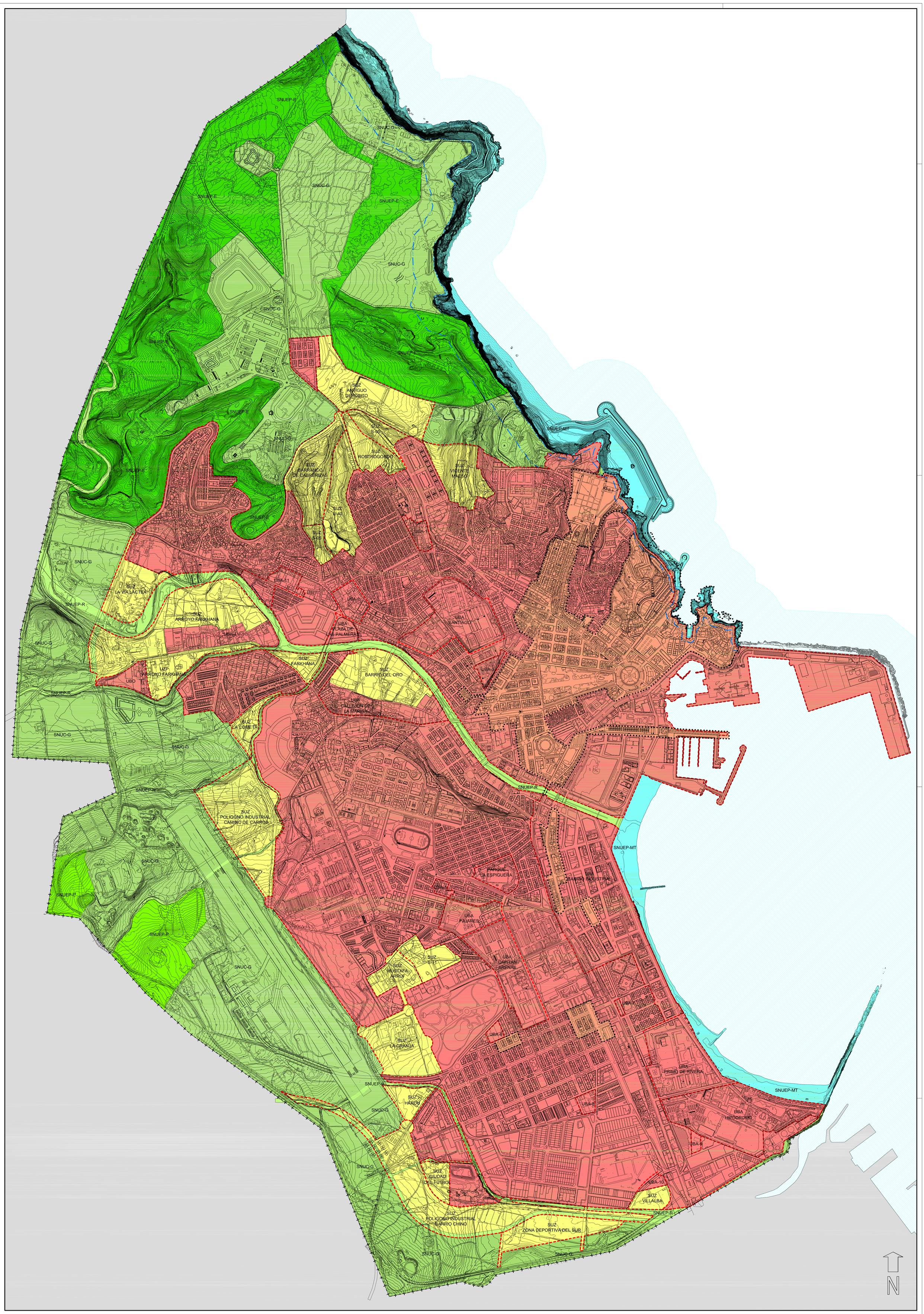

CLASIFICACIÓN DEL SUELO

URBANO

- UBO — SUELO URBANO

URBANIZABLE

- SUZ — SUELO URBANIZABLE

NO URBANIZABLE

- SNUC-G — SUELO NO URBANIZABLE COMÚN
- SNUEP-E — SUELO NO URBANIZABLE DE ESPECIAL PROTECCIÓN ECOLÓGICA
- SNUEP-P — SUELO NO URBANIZABLE DE ESPECIAL PROTECCIÓN PAISAJÍSTICA
- SNUEP-R — CAUCES Y RAMBLAS
- SNUEP-MT — DOMINIO MARÍTIMO-TERRESTRE

- ÁMBITO SUJETO A PERI ENSANCHE
- SECTORES DE TRANSFORMACIÓN EN SUELO URBANO
- SECTORES DE SUELO URBANIZABLE
- DESLINDE DE LA ZONA MARÍTIMO TERRESTRE
  - ZSP — ZONA DE SERVIDUMBRE DE PROTECCIÓN (100 m. en suelos urbanizables y no urbanizables) (20 m. en suelos urbanos)
  - ZST — ZONA DE SERVIDUMBRE DE TRÁNSITO (6m.)

CIUDAD AUTÓNOMA DE MELILLA
Consejería de Fomento
DIRECCIÓN GENERAL DE LA VIVIENDA Y URBANISMO

PLAN GENERAL MUNICIPAL DE ORDENACIÓN DE LA CIUDAD AUTÓNOMA DE MELILLA

AVANCE

laboratorio de proyectos

PLANO DE: MODELO TERRITORIAL: CLASIFICACIÓN DEL SUELO

ESCALA 1:5.000

Nº DE PLANO AV-MT-1

EXPEDIENTE 2008/044/U/207/PGO/01

FECHA DICIEMBRE 2009