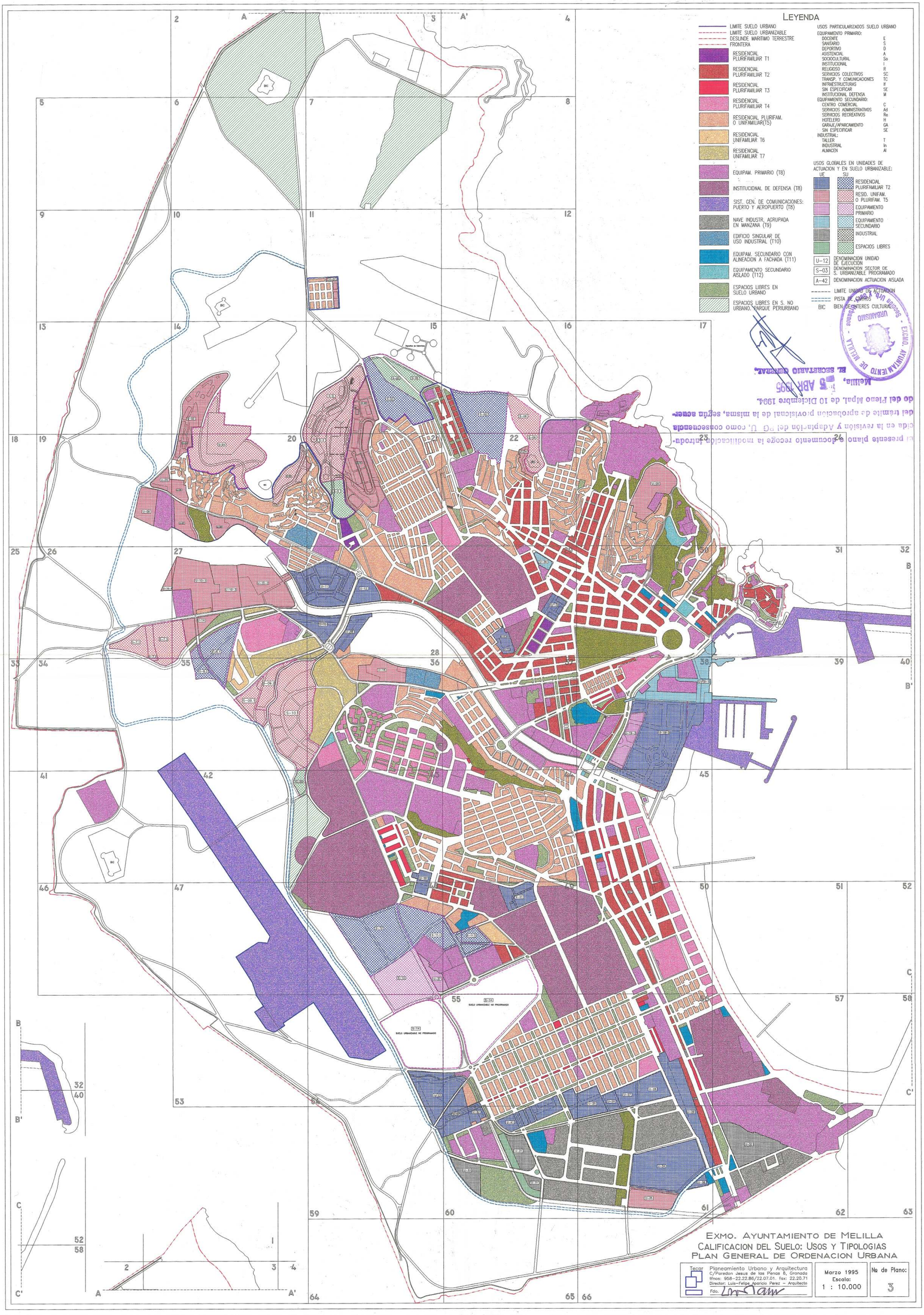

El presente plano o documento recoge la modificación introducida en la revisión y Adaptación del PG U, como consecuencia del trámite de aprobación provisional de la misma, según acuerdo del Pleno Mpal. de 10 Diciembre 1994.

Melilla, 5 ABR 1995

EL SECRETARIO GENERAL.

EXCMO. AYUNTAMIENTO DE MELILLA - Sección Urb. y Arq. Urbanos - URBANISMO