Ordenación del exterior del Estadio Álvarez Claro

Para dotar aparcamiento en la zona y nuevos equipamientos y zonas verdes; Creando un espacio que tendrá doble uso como aparcamiento y como espacio para el deporte y el esparcimiento. De esta forma, se dispondrán de cerca de 300 plazas de aparcamiento entre la zona interior del solar y las calles aledañas.

La zona tendrá uso como zona polideportiva que estará situada bajo la entrada de general al estadio, donde se ubicará una pista flanqueada por un pequeño graderío, rodeada de árboles, que servirán para ordenar el espacio de salida y acceso al propio estadio y su zona de taquilla.

Se dotará así un sistema de sombras para peatones y vehículos mediante la plantación de 165 árboles y la creación de setos delimitadores del aparcamiento y el acerado, así como toda la infraestructura de saneamiento para la evacuación de aguas pluviales, la sustitución del abastecimiento existente y la instalación de un sistema de riego por goteo.

El presupuesto es de 916.401 euros y un plazo de ejecución de seis meses.

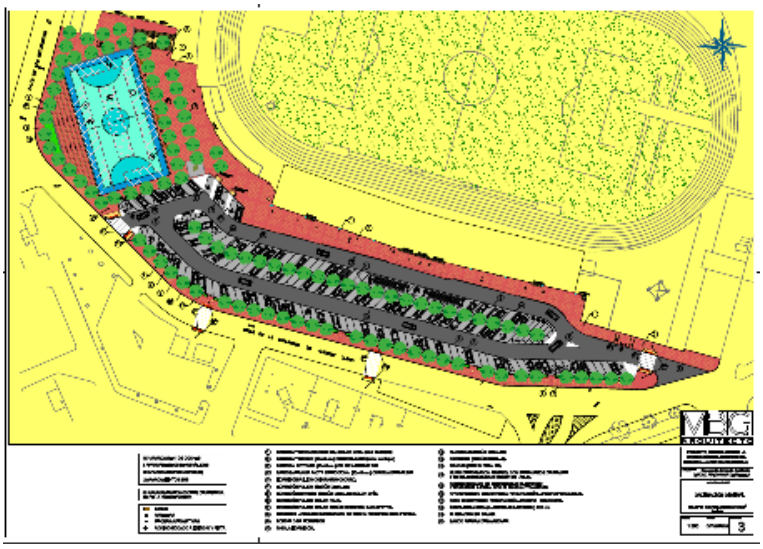

Ordenación del exterior del Estadio Álvarez Claro